

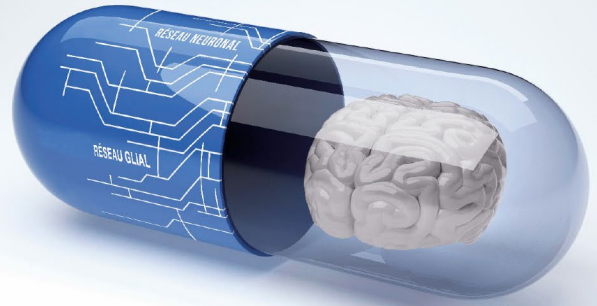

Theranexus

LABORATOIRE EN 1^{ÈRE} LIGNE
CONTRE LES MALADIES
NEUROLOGIQUES



BILAN SEMESTRIEL DU CONTRAT DE LIQUIDITE – 2nd SEMESTRE 2019

Au titre du contrat de liquidité confié par la société THERANEXUS à PORTZAMPARC Société de Bourse, à la date du 31 décembre 2019, les moyens suivants figuraient au compte de liquidité :

- 34 968 titres THERANEXUS,
- 42.511,50 euros

Il est rappelé que lors de la mise en œuvre, les moyens suivants figuraient au compte de liquidité :

- 200.000,00 euros
- Apport complémentaire de 100.000,00 euros le 25/06/2018

Au cours du deuxième semestre 2019, les transactions suivantes ont été exécutées dans le cadre du contrat de liquidité :

- 109 transactions à l'achat pour un total de 63 555 titres représentant un montant en capital de 210 020 €
- 89 transactions à la vente pour un total de 49 454 titres représentant un montant en capital de 145 857 €

Le détail des opérations agrégées par journée est présenté ci-après :

Date	Nombre de transactions		Nombre de titres		Montant en capital €	
	Achats	Ventes	Achats	Ventes	Achats	Ventes
01/07/2019	1	-	1 370	-	7 052	-
02/07/2019	1	1	1 103	200	5 541	1 012
03/07/2019	1	1	16	1	79	5
04/07/2019	1	1	1	1	5	5
05/07/2019	1	1	39	300	193	1 488
06/07/2019	-	-	-	-	-	-
07/07/2019	-	-	-	-	-	-
08/07/2019	1	1	1	1	5	5
09/07/2019	1	-	644	-	3 184	-
10/07/2019	1	1	94	1	463	5
11/07/2019	1	-	1 351	-	6 520	-
12/07/2019	1	1	600	114	2 820	538
13/07/2019	-	-	-	-	-	-
14/07/2019	-	-	-	-	-	-
15/07/2019	1	1	316	5	1 478	24
16/07/2019	-	1	-	3	-	14
17/07/2019	1	-	30	-	138	-
18/07/2019	1	-	120	-	552	-
19/07/2019	1	1	522	400	2 386	1 840
20/07/2019	-	-	-	-	-	-
21/07/2019	-	-	-	-	-	-
22/07/2019	1	1	493	6	2 271	28
23/07/2019	-	1	-	3	-	14
24/07/2019	1	-	897	-	4 113	-
25/07/2019	1	-	1	-	5	-
26/07/2019	1	1	1	1	5	5
27/07/2019	-	-	-	-	-	-
28/07/2019	-	-	-	-	-	-
29/07/2019	1	1	777	1	3 497	5
30/07/2019	1	1	1 394	1	6 254	5
31/07/2019	1	1	1	2	4	9
01/08/2019	1	1	1 225	1	5 330	4
02/08/2019	1	1	11	1	46	4
03/08/2019	-	-	-	-	-	-
04/08/2019	-	-	-	-	-	-
05/08/2019	1	1	36	120	151	505
06/08/2019	1	1	209	2	869	8
07/08/2019	1	1	1	1	4	4
08/08/2019	1	1	145	1	603	4
09/08/2019	-	1	-	3	-	13
10/08/2019	-	-	-	-	-	-
11/08/2019	-	-	-	-	-	-
12/08/2019	1	-	50	-	210	-
13/08/2019	-	-	-	-	-	-
14/08/2019	1	-	119	-	495	-
15/08/2019	1	-	10	-	42	-
16/08/2019	1	-	204	-	851	-
17/08/2019	-	-	-	-	-	-
18/08/2019	-	-	-	-	-	-
19/08/2019	1	1	248	102	1 034	427
20/08/2019	1	1	601	1	2 488	4
21/08/2019	1	-	343	-	1 398	-
22/08/2019	1	1	212	56	848	228
23/08/2019	1	1	201	1	804	4
24/08/2019	-	-	-	-	-	-
25/08/2019	-	-	-	-	-	-
26/08/2019	1	-	850	-	3 356	-
27/08/2019	1	1	1	16	4	63
28/08/2019	1	-	500	-	1 963	-
29/08/2019	1	1	1 300	800	5 073	3 184
30/08/2019	1	-	1 600	-	6 208	-
31/08/2019	-	-	-	-	-	-
01/09/2019	-	-	-	-	-	-
02/09/2019	1	1	800	1	2 960	4
03/09/2019	1	-	406	-	1 497	-
04/09/2019	1	-	1 400	-	5 096	-
05/09/2019	1	1	324	125	1 140	445
06/09/2019	1	-	1 950	-	6 590	-
07/09/2019	-	-	-	-	-	-
08/09/2019	-	-	-	-	-	-
09/09/2019	-	-	-	-	-	-
10/09/2019	-	-	-	-	-	-
11/09/2019	1	-	10	-	32	-
12/09/2019	1	-	500	-	1 564	-
13/09/2019	-	1	-	2	-	6
14/09/2019	-	-	-	-	-	-
15/09/2019	-	-	-	-	-	-
16/09/2019	-	1	-	115	-	357
17/09/2019	-	1	-	526	-	1 658
18/09/2019	1	1	456	450	1 402	1 398
19/09/2019	1	-	1 130	-	3 402	-
20/09/2019	1	-	50	-	150	-
21/09/2019	-	-	-	-	-	-
22/09/2019	-	-	-	-	-	-
23/09/2019	1	1	60	110	178	330
24/09/2019	-	-	-	-	-	-
25/09/2019	1	1	200	1 000	604	3 112
26/09/2019	1	1	800	900	2 368	2 674
27/09/2019	1	1	80	400	235	1 192
28/09/2019	-	-	-	-	-	-
29/09/2019	-	-	-	-	-	-
30/09/2019	1	1	61	400	177	1 176

Date	Nombre de transactions		Nombre de titres		Montant en capital €	
	Achats	Ventes	Achats	Ventes	Achats	Ventes
01/10/2019	1	1	1	1	3	3
02/10/2019	1	1	91	1	258	3
03/10/2019	1	1	381	1	1 067	3
04/10/2019	1	1	116	1	320	3
05/10/2019	-	-	-	-	-	-
06/10/2019	-	-	-	-	-	-
07/10/2019	1	1	1	1	3	3
08/10/2019	1	1	400	9	1 088	25
09/10/2019	1	-	15	-	41	-
10/10/2019	-	-	-	-	-	-
11/10/2019	1	-	162	-	443	-
12/10/2019	-	-	-	-	-	-
13/10/2019	-	-	-	-	-	-
14/10/2019	-	1	-	800	-	2 189
15/10/2019	1	1	1	401	3	1 107
16/10/2019	1	1	400	1 172	1 120	3 340
17/10/2019	1	-	120	-	335	-
18/10/2019	1	1	361	1	996	3
19/10/2019	-	-	-	-	-	-
20/10/2019	-	-	-	-	-	-
21/10/2019	-	-	-	-	-	-
22/10/2019	1	-	244	-	683	-
23/10/2019	1	-	200	-	560	-
24/10/2019	1	-	500	-	1 375	-
25/10/2019	1	1	1	1	3	3
26/10/2019	-	-	-	-	-	-
27/10/2019	-	-	-	-	-	-
28/10/2019	-	1	-	300	-	798
29/10/2019	1	1	1	1	3	3
30/10/2019	1	-	150	-	402	-
31/10/2019	1	-	120	-	322	-
01/11/2019	1	1	601	2 201	1 668	6 148
02/11/2019	-	-	-	-	-	-
03/11/2019	-	-	-	-	-	-
04/11/2019	1	1	1 667	1	4 471	3
05/11/2019	1	1	1 001	1	2 528	3
06/11/2019	1	1	216	1 000	540	2 575
07/11/2019	1	-	1 400	-	3 589	-
08/11/2019	1	1	1 300	601	3 130	1 493
09/11/2019	-	-	-	-	-	-
10/11/2019	-	-	-	-	-	-
11/11/2019	-	1	-	1 800	-	4 350
12/11/2019	-	1	-	2 309	-	5 954
13/11/2019	1	-	300	-	780	-
14/11/2019	1	1	651	1	1 653	3
15/11/2019	1	1	640	1	1 561	3
16/11/2019	-	-	-	-	-	-
17/11/2019	-	-	-	-	-	-
18/11/2019	1	-	501	-	1 227	-
19/11/2019	1	1	500	501	1 175	1 202
20/11/2019	1	1	1	120	2	286
21/11/2019	1	1	1	251	2	600
22/11/2019	-	1	-	100	-	240
23/11/2019	-	-	-	-	-	-
24/11/2019	-	-	-	-	-	-
25/11/2019	1	1	1 000	3 691	2 425	9 793
26/11/2019	1	1	2 750	883	6 332	2 162
27/11/2019	1	1	500	1 776	1 125	4 119
28/11/2019	1	1	1	501	2	1 202
29/11/2019	-	1	-	500	-	1 200
30/11/2019	-	-	-	-	-	-
01/12/2019	-	-	-	-	-	-
02/12/2019	1	1	300	10	720	25
03/12/2019	-	1	-	509	-	1 247
04/12/2019	-	1	-	300	-	735
05/12/2019	1	1	800	1 043	1 935	2 582
06/12/2019	1	1	83	548	199	1 345
07/12/2019	-	-	-	-	-	-
08/12/2019	-	-	-	-	-	-
09/12/2019	1	1	450	1 000	1 095	2 475
10/12/2019	-	-	-	-	-	-
11/12/2019	1	1	630	5 077	1 683	13 835
12/12/2019	1	1	1 951	904	5 365	2 551
13/12/2019	1	1	1 200	5 495	4 026	19 929
14/12/2019	-	-	-	-	-	-
15/12/2019	-	-	-	-	-	-
16/12/2019	1	1	4 500	4 500	14 325	15 350
17/12/2019	1	1	1 300	1 232	4 085	4 011
18/12/2019	1	1	1 000	101	3 075	313
19/12/2019	1	1	5 800	1 300	16 565	3 875
20/12/2019	1	1	1	1 301	3	3 828
21/12/2019	-	-	-	-	-	-
22/12/2019	-	-	-	-	-	-
23/12/2019	1	1	1 600	3	4 650	9
24/12/2019	1	1	1	1	3	3
25/12/2019	-	-	-	-	-	-
26/12/2019	-	-	-	-	-	-
27/12/2019	1	1	500	1 000	1 500	3 040
28/12/2019	-	-	-	-	-	-
29/12/2019	-	-	-	-	-	-
30/12/2019	1	-	1 200	-	3 583	-
31/12/2019	1	1	80	28	236	84